

INCENDIS FORESTALS



Manteniment de les franges forestals entre la superfície forestal i les àrees urbanes

Accions de desbrossament i manteniment del volum de material en les franges entre el bosc i les àrees habitades o amb activitats econòmiques, amb l'objectiu de reduir el risc d'incendi forestal.



Les franges de protecció contra incendis pretenen alentir o evitar l'arribada del foc a les infraestructures humanes.

Estimació del cost d'actuació: 60.000 €/any

Cost de no actuar: *El cost acumulat a 15 anys en vista de les conseqüències derivades dels incendis forestals per a l'administració pública i els agents privats de Castellbisbal, considerant el valor de la producció perduda de recursos forestals i l'extinció i sense considerar els costos de la pèrdua dels valors ecosistèmics, és de 3 milions d'euros.*

INCENDIS FORESTALS



A2

Impulsar els ramats i la silvopastura a Castellbisbal

La ramaderia pot ser una activitat molt útil a l'hora de prevenir els incendis forestals, a través de la silvopastura i manteniment de franges. Per tant, cal fomentar l'activitat ramadera extensiva al municipi com a forma de netejar el sotabosc i disminuir el risc d'incendi forestal.



La silvopastura és una alternativa, respectuosa amb el medi ambient, per mantenir el sotabosc.

Estimació del cost d'actuació: a determinar

Cost de no actuar: El cost acumulat a 15 anys en vista de les conseqüències derivades dels incendis forestals per a l'administració pública i els agents privats de Castellbisbal considerant el valor de la producció perduda de recursos forestals i l'extinció i sense considerar els costos de la pèrdua dels valors ecosistèmics, és de 3 milions d'euros.

INCENDIS FORESTALS



A3

Desenvolupament i impuls del Pla tècnic de gestió i millora forestal de la RUCA

Aquest Pla té com a objectiu una producció sostenible en el temps de fusta o llenyes, tot mantenint i millorant l'estructura de la massa forestal, reduint el combustible per tal d'evitar el risc d'incendi forestal i alhora afavorir la regeneració natural. Caldria el seu desenvolupament i execució de les accions previstes.

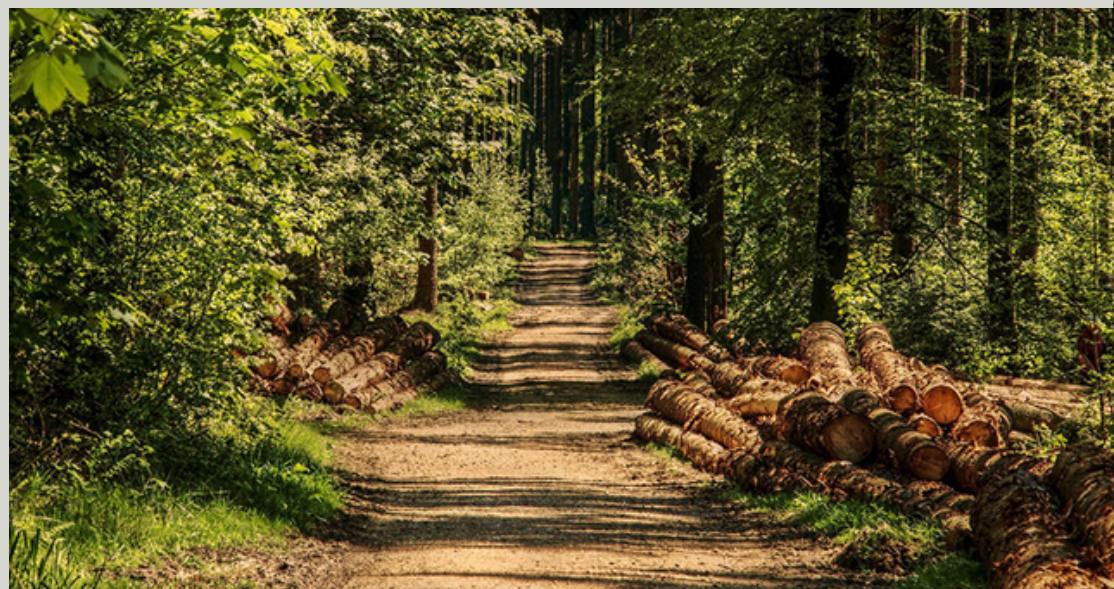

El pla planifica les diverses actuacions de gestió forestal en el territori dels municipis de Rubí, Ullastrell, Castellbisbal i Abrera.

Estimació del cost d'actuació: a determinar segons l'actuació

Cost de no actuar: El cost acumulat a 15 anys en vista de les conseqüències derivades dels incendis forestals per a l'administració pública i els agents privats de Castellbisbal considerant el valor de la producció perduda de recursos forestals i l'extinció i sense considerar els costos de la pèrdua dels valors ecosistèmics, és de 3 milions d'euros.

INCENDIS FORESTALS

**Fomentar un mosaic paisatgístic**

El retrocés del mosaic agroforestal en favor de paisatges homogenis eminentment forestals incrementa el risc d'incendis forestals.

Afavorir un mosaic paisatgístic més divers, fomentant l'activitat agrícola, tant a les finques privades, com a les de titularitat municipal, és essencial per millorar l'estat de la biodiversitat i prevenir els incendis forestals.



Com més divers sigui el mosaic paisatgístic d'un territori, menys risc de propagació dels incendis forestals hi ha.

Estimació del cost d'actuació: a determinar segons les actuacions.

Cost de no actuar: El cost acumulat a 15 anys en vista de les conseqüències derivades dels incendis forestals per a l'administració pública i els agents privats de Castellbisbal considerant el valor de la producció perduda de recursos forestals i l'extinció i sense considerar els costos de la pèrdua dels valors ecosistèmics, és de 3 milions d'euros.



INCENDIS FORESTALS



A5

Accions a reforçar durant èpoques amb alta probabilitat d'incendi forestal

L'augment de les temperatures i de períodes de sequera pot provocar incendis forestals més freqüents i de major intensitat. Durant aquests períodes cal reforçar les campanyes de comunicació entorn aquest risc, tancament de camins i avisos/recomanacions a la població i restricció de focs.



Durant l'època amb alta probabilitat d'incendi cal reforçar la vigilància, informació i avisos a la població.

Estimació del cost d'actuació: a determinar segons les actuacions.

Cost de no actuar: El cost acumulat a 15 anys en vista de les conseqüències derivades els incendis forestals per a l'administració pública i els agents privats de Castellbisbal considerant el valor de la producció perduda de recursos forestals i l'extinció i sense considerar els costos de la pèrdua dels valors ecosistèmics, és de 3 milions d'euros.